

Echelle : 1/200 eme

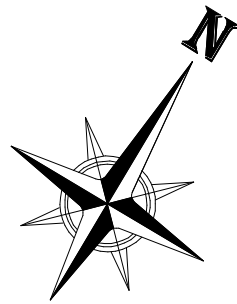

**RESIDENCE "TERRES VICTOIRE"**  
Construction de 45 logements collectifs  
Route des Anciens Combattants  
- ROUSSET -



**TERRES VICTOIRE**

**LOCALISATION :**

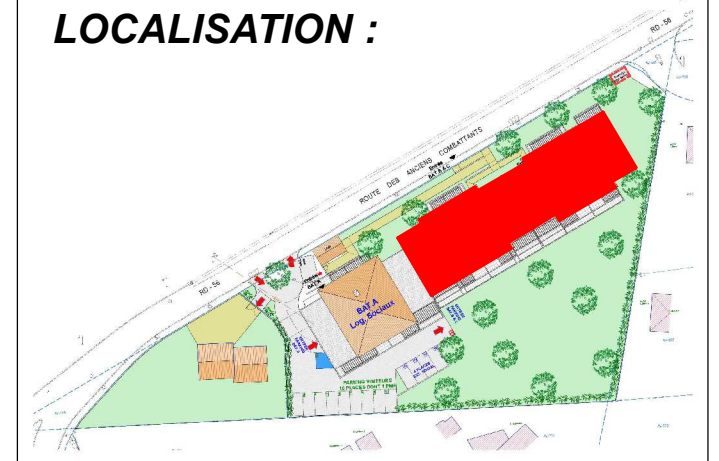

**BATIMENT B & C**  
**PLAN DES PARKINGS**  
**DU SOUS-SOL -1**

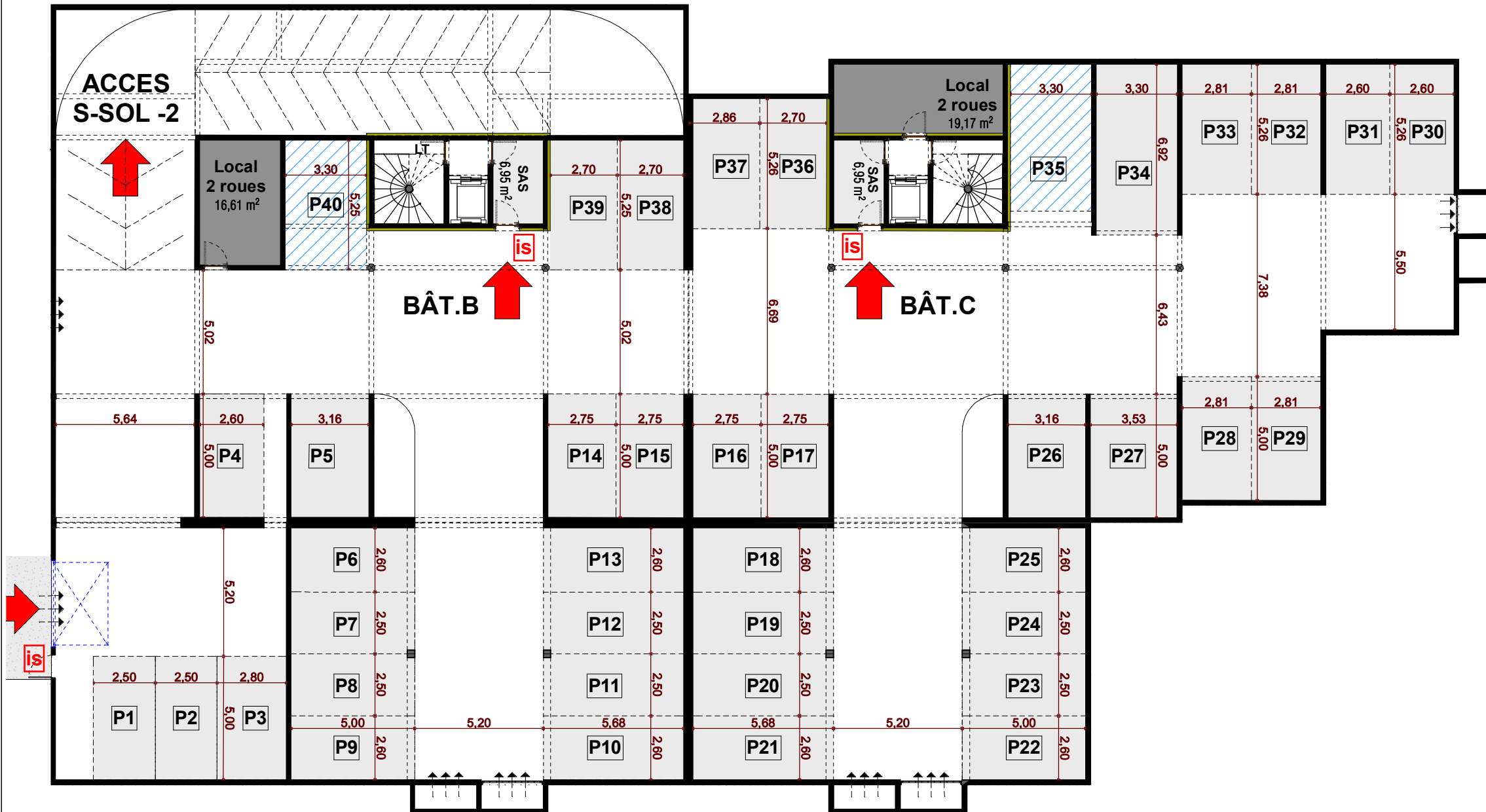

NOTA :

Des modifications sont susceptibles d'être apportées à ce plan en fonction des nécessités techniques ou réglementaires lors de la réalisation.

Les surfaces indiquées sont approximatives conformément à l'article R261-25 du CCH.

Les retombées, soffites, faux-plafonds, trappes de visite, gaines, canalisations, radiateurs, l'emplacement des équipements et implantations électriques, ainsi que la hauteur sous plafond, la hauteur des seuils et allèges sont figurés à titre indicatif.

La hauteur des seuils correspond à la différence de niveau entre les sols finis intérieurs et extérieurs et ne tient pas compte de l'obstacle à enjamber.

Les plantations éventuelles ne sont pas contractuelles. L'équipement électroménager et mobilier éventuellement indiqué sur plan n'est pas fourni ( hormis meuble de salle de bain / salle d'eau )



 PLACE PMR

**INDICE : C**    **DATE: 24 / 06 / 2022**